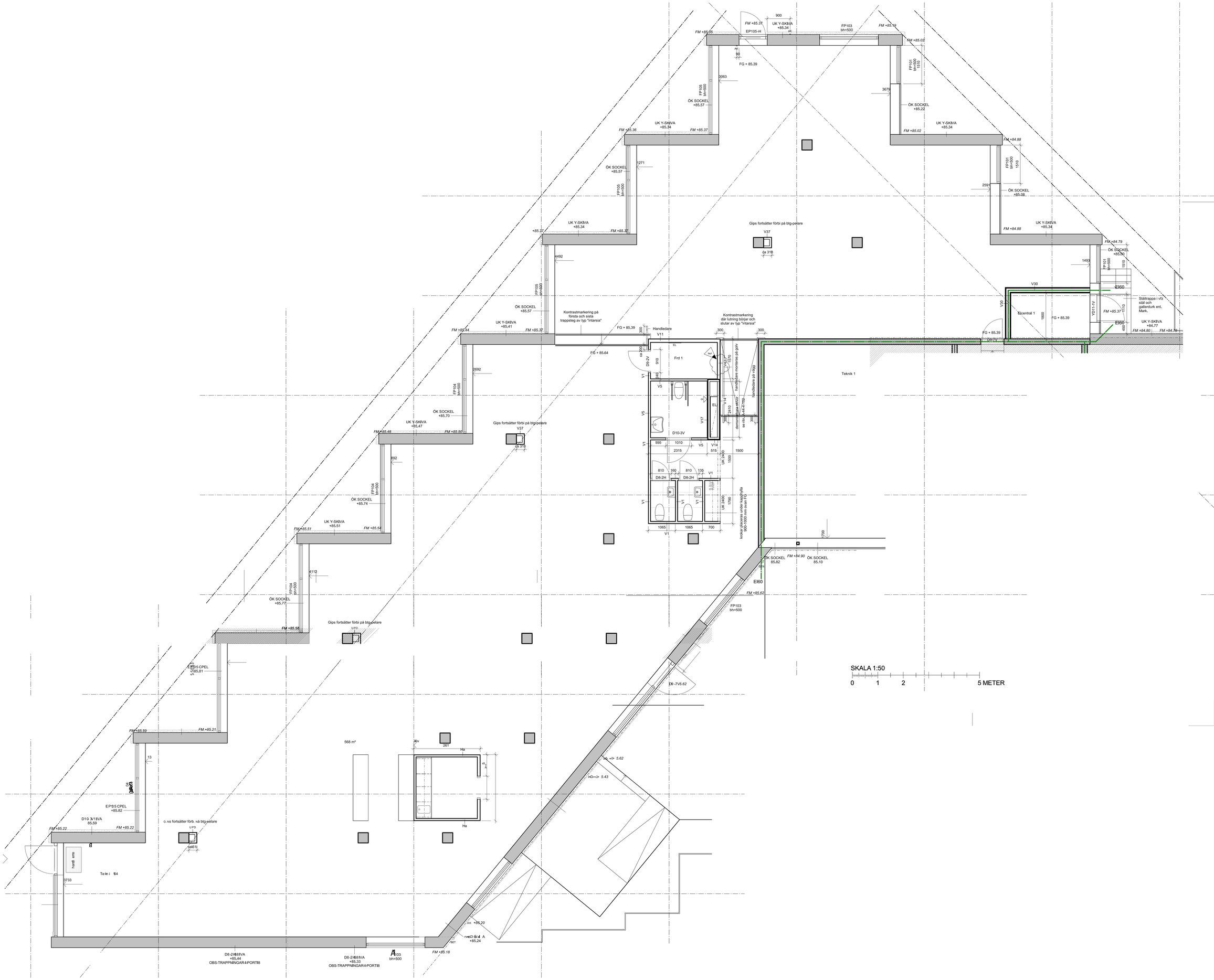
FM +85.55
FM +85.37
EP105-H
900
UK Y-SKIVA
+85,34
FP103
bh=500
FM +85.19
FM +85.02
FG + 85.39
FP101
bh=500
ÖK SOCKEL
+85,57
ÖK SOCKEL
+85,22
UK Y-SKIVA
+85,34
FM +85.36
FM +85.37
FM +84.88
ÖK SOCKEL
+85,08
Gips fortsätter förbi på btg-pelare
V37
ca 318
FM +84.79
ÖK SOCKEL
+85,00
EI60
Ställtrappa i vfz
stål och
gallerdurk enl.
Mark.
V30
Elcentral 1
FG + 85,39
V011-1V
UK Y-SKIVA
+84,77
FM +84.80
FM +84.79
Kontrastmarkering på
första och sista
trappsteg av typ "intarsia"
Kontrastmarkering
där lutning börjar och
slutar av typ "intarsia"
Handledare
V11
FG + 85,64
Frd 1
D9-2V
V5
D10-3V
V14
V17
EL
D8-2H
V1
UK 2400
knokar placeras under kapphylla
900-1000 mm ovan FG
Teknik 1
FG + 85,39
UK-7V
ÖK SOCKEL
85,82
FM +84.90
ÖK SOCKEL
85,10
FM +85.62
FP103
bh=500
FM +85.44
UK Y-SKIVA
+85,41
FP104
bh=500
ÖK SOCKEL
+85,70
UK Y-SKIVA
+85,47
FM +85.48
FM +85.50
ÖK SOCKEL
+85,74
UK Y-SKIVA
+85,51
FM +85.51
FM +85.54
ÖK SOCKEL
+85,77
FM +85.56
Gips fortsätter förbi på btg-pelare
UPD
EP105 CPEL
+85,81
FM +85.59
FM +85.21
D9 -7V5.62
568 m²
261
Ha
5.62
5.43
EP105 CPEL
+85,82
D10 3/11IVA
85,59
FM +85.22
FM +85.22
Gips fortsätter förbi på btg-pelare
UPD
ca011i
Teknik 154
3733
+85.20
UK A
+85,24
FM +85.18
D8-2H68IVA
+85,44
OBS-TRAPPNINGAR-I-PORTIB
D8-2H68IVA
+85,33
OBS-TRAPPNINGAR-I-PORTIB
FP103
bh=500
SKALA 1:50
0
1
2
5 METER